活法

周永胜

（外二首）

叶,绿了
从一个生命到另一个生命
它不为季节歌唱
只为同伴一声呻吟

痛,在别人剜开的伤口
你看到的血,仅仅是一种色彩
就像一抹绿
你难以感觉它的挣扎

有一种活法,为赴死而搏杀
有一种活法,为取悦而煎熬
有一种活法,为重生而自残
有谁为一种姿态说谎

日记

好奇
自己百年之后的样子
是一粒微尘,还是一棵树
抑或是一张照片
那个时候
我不再认识自己的家
和亲朋好友
我已找回自己

我本一粒微尘
坦荡地穿行于闹市
在熙熙攘攘的人流
感受着曾经的眼耳鼻舌身意
我反对成为一尊雕塑一具蜡像
我的笑会僵硬
我的手脚腰杆会萎缩
那不是我

好奇,怎么会有这些想法
揭谛揭谛,波罗揭谛

春天和远方

冰雪消融
结痂的阴影渐行渐远
这条解封的河
早已忘却昨日伤痛
曾经的梏桎悄然粉碎
一块块河卵石
标注着同一个方向
那是我的远方
溪流冲走童年溜冰车
我放下张狂,追寻着一朵浪花
直到层层叠叠的山遮挡视线

风,衣袂飘飘
有位佳人,在水一方
燕子呢喃
险滩无限,我顺流而下

（作者单位：西曲矿选煤厂）

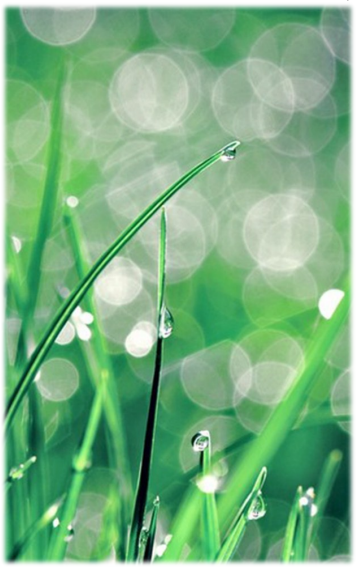

雨雾

四野

凉风徐徐踏雨行,
斜阳推云笑叶莹。
柳梢雀鸣迎步止,
狸奴戏水啜对影。
车马驰奔花飞溅,
小园残红落满径。
举目回看来时路,
万家灯火尚未明。

（作者单位:金信公司）

雨

尹玉新

安静的清晨
断断续续下起了小雨
温柔地斜斜而落
像精灵一般很轻盈、很顽皮
天空渐渐朦胧
看不清广袤无垠的天际

不多时雨帘密集
像一张大网连在一起
雨赶着风
风追着雨
听“滴答”雨落房顶上
听“啪啪”雨落瓦砾堆里
听“沙沙”雨落枯枝败叶中
听“哗哗”冲进了门前小溪

喜欢雨天飘浮着的思绪
喜欢雨后清晨的活力
像雾似的雨
像雨似的雾
缠缠绵绵
丝丝缕缕
有种执着与快活
滋润着千山万壑绿野大地

雨生万物 润百谷
雨洗尘埃人生动
犹如生活多元的节奏
充满了无限的乐趣!

（作者单位:屯兰矿）

苍穹

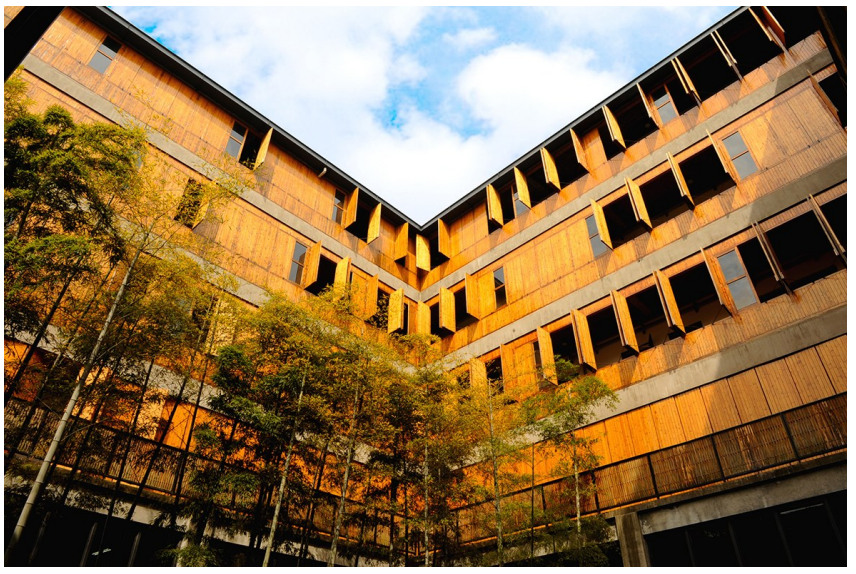

何川（新闻中心）

太阳石

黄河情

张力民

塞鸿秋· 黄河母亲雕塑

黄河九曲奔流去,母亲伟力涛声巨。乳汁滋润英才育,泱泱华夏同根续。美姿天地居,丰韵身如玉,甘甜雨露青山绿。

塞鸿秋·黄河船夫曲

艄公号子齐声和,波澜壮阔清音彻。 惊涛相伴夫跋涉,颂歌唱尽无穷乐。黄河多曲折,答问铺陈设,诉说千古艰难克。

山坡羊· 黄河博物馆

传承文脉,安澜万代,黄河故事惊涛骇。往复来,巧编排,英雄诗史春常在。鉴古知今思路开,兴衰,防大灾;壮怀,天下泰。

山坡羊· 黄河大合唱

动人心魄,波澜壮阔,未然星海倾情作。曲磅礴,调精琢,民族抗日团结迫。敌忾同仇侵略者,山河,不易破;家国,不易夺。

（作者:退休）

地址:西山工人文化宫 印刷:太原日报传媒集团印务有限公司 印数:5000份 电话: 编辑部 6215713 记者部 6213964 一版责编:张 衢